centre d'information et d'orientation
Talence-Mérignac
Académie Bordeaux

Découvrir le baccalauréat technologique

Mise à jour 1/02/2019

En route vers le BACCALAURÉA 2021

Voir p. 7

STMG

SCIENCES ET TECHNOLOGIES DU MANAGEMENT ET DE LA GESTION

Une série pour les élèves intéressés par les différents aspects de la gestion des organisations (planification, optimisation, prévision, décision...) dans ses grands domaines d'application : ressources humaines, systèmes d'information, finance et contrôle de gestion, marketing.

Les 4 spécialités du bac STMG

- **Mercatique**
- **Ressources humaines et communication (RHC)**
- **Système d'information de gestion (SIG)**
- **Gestion et finance (GF)**

AU SOMMAIRE DE CE DOSSIER

SOMMAIRE CLIQUABLE

1. **Présentation du bac STMG sur le site de l'Onisep + vidéo** ▶ P. 2-3
2. **En savoir + sur ce qu'on étudie en STMG** ▶ P. 3-5
3. **Les horaires (1ère & Terminale) / Les coefficients des épreuves au bac** ▶ P. 6

4. **Liste des établissements proposant le bac STMG en Gironde** ▶ P. 7

5. **Découvrir le bac STMG sur les sites web des lycées + Portes ouvertes** ▶ P. 8

6. **Et après le bac STMG ?** ▶ P. 9-10

7. **Des ressources pour continuer à s'informer** ▶ P. 10-12

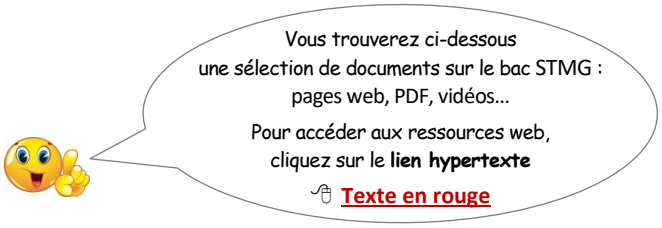

1. Le bac STMG sur onisep.fr

Le bac STMG

Dossier - Publication : mai 2018

Avec ce bac STMG, vous aurez toutes les clés pour comprendre l'organisation et le fonctionnement des entreprises.

- Pour qui ?
- Au programme
- Horaires et coefficients en première et en terminale STMG
- Les spécialités en terminale
- Poursuites d'études
- Perspectives professionnelles

Dossier : Les bacs technologiques

Le bac STMG (sciences et technologies du management et de la gestion)

Publication : 14 Juin 2016

Avec ce bac STMG, vous aurez toutes les clés pour comprendre l'organisation et le fonctionnement des entreprises.

© Jérôme Palté/Onisep - La série STMG : un parcours affirmé en voie technologique vers des études supérieurs d'économie et de gestion

Pour qui ?

Ce bac s'adresse aux élèves intéressés par la réalité du fonctionnement des organisations, les relations au travail, les nouveaux usages du numérique, le marketing, la recherche et la mesure de la performance, l'analyse des décisions et l'impact des stratégies d'entreprise.

À noter : l'importance de l'enseignement général, pour la maîtrise de l'expression écrite et orale, en français et en langues vivantes étrangères, les apports culturels de l'histoire-géographie et l'appui d'un enseignement adapté de mathématiques.

Au programme

Ce bac aborde les grandes questions de la gestion des organisations, par exemple : le rôle du facteur humain, les différentes approches de la valeur, l'information et la communication bases de l'intelligence collective, etc.

VIDÉO Découvrir la filière STMG

Académie de Nantes, 2015

Lycée Les Bourdonnières (Nantes)

Durée : 4'00

Publication : août 2015

Clip de découverte de la filière STMG, réalisé par le SAIO de Nantes au lycée Les Bourdonnières (Nantes).

Les spécialités du Bac STMG

Dossier - Publication : janvier 2018

Au cours de l'année de 1ère STMG, les élèves choisissent l'une des 4 spécialités qu'ils suivront en terminale : Mercatique ; Ressources humaines et communication (RHC) ; Système d'information de gestion (SIG) ou Gestion et finance (GF). Les bases de ces spécialités ont été posées en classe de 1ère à travers une matière commune appelée "Sciences de gestion". Spécialité par spécialité, l'Onisep vous propose un décryptage des programmes, pour vous aider à bien choisir.

onisep.fr

L'INFO NATIONALE ET RÉGIONALE SUR LES MÉTIERS ET LES FORMATIONS

COLLÈGE | LYCÉE, CFA | APRÈS LE BAC | ÉQUIPES ÉDUCATIVES | PARENTS | HANDICAP | MÉTIER | CAP VERS L'EMPLOI

Les spécialités du bac STMG

Publication : 29 Janvier 2018

En terminale STMG, les élèves doivent faire leur choix parmi 4 enseignements de spécialité : gestion et finance, systèmes d'information de gestion, ressources humaines et communication ou mercatique. Quels en sont les contenus ? Quelles épreuves au bac ? Quelques éléments pour bien choisir.

© Goodluz-Fotolia.com

À raison de 6 heures par semaine en classe de terminale, la spécialité occupe une place importante dans l'emploi du temps. Cet enseignement représente près d'un tiers de la moyenne à l'examen du bac.

Gestion et finance

Programme

La spécialité s'appuie sur 3 thèmes : construire une image de l'entreprise ; analyser la situation de l'entreprise ; accompagner la prise de décision.

Les articles du dossier : **focus sur la spécialité…**

• Systèmes d'information de gestion

La spécialité SIG (systèmes d'information de gestion) du bac STMG permet d'appréhender le système d'information d'une entreprise, son rôle et son impact. Les élèves acquièrent des notions techniques mais s'exercent aussi à la réflexion critique.

• Ressources humaines et communication

La spécialité RHC (ressources humaines et communication) du bac STMG est conçue pour élèves passionnés par la psychologie des ressources humaines. On y étudie l'ensemble des outils et techniques d'une entreprise pour gérer ses salariés (les recruter, les faire évoluer...).

• Mercatique

La mercatique est une spécialité du bac STMG (sciences et technologies du management et de la gestion) tournée vers l'activité commerciale d'une entreprise. Les élèves analysent un marché, construisent une offre, étudient le comportement des consommateurs, les réseaux de distribution, et la manière dont l'entreprise parle de ce qu'elle fabrique.

• Gestion et finance

Découvrir le fonctionnement financier et comptable d'une entreprise à travers des cas réels ou fictifs, tel est l'objectif de cette spécialité du bac STMG. L'apprentissage est technique mais pousse aussi les élèves à analyser et proposer des solutions (aspect évalué au bac).

Le bac STMG est présenté dans le guide Onisep (p. 40)

Après la seconde générale et technologique

–> Voir extraits ci-dessous p. 6

Retour SOMMAIRE

2. En savoir + sur ce qu'on étudie en STMG

■ Les bacs technologiques

Bac STMG Sciences et technologies du management et de la gestion

© Jérôme Pallé/Onisep

Une autre façon d'apprendre basée sur la conduite d'études et de projets

Il n'y a pas de cloisonnement entre les différentes matières, elles sont mises au service de la compréhension de ce que sont des organisations. La série présente des matières totalement nouvelles pour les élèves, ils partent de zéro. Ils acquièrent un vocabulaire nouveau, des notions précises et doivent savoir les appliquer. Il faut être curieux et avoir de bonnes capacités d'analyse. On a des élèves qui réagissent vite, qui s'intéressent à l'actualité. Les enseignements suivis correspondent à des exemples concrets de la vie de tous les jours.

Source : Guide Après la seconde GT Rentrée 2018

GRAND EST onisep Site de Strasbourg

PROFIL

Mme Matrat, professeur de gestion et finance et Mme Spielmann professeur de RHC

«Pour réussir dans cette voie, il faut s'intéresser au fonctionnement des entreprises, à l'environnement économique et juridique et à l'actualité. Il faut avoir du bon sens et un esprit pratique, être capable de se projeter dans un cas concret, d'analyser un problème et de proposer des solutions viables»... «Cette orientation STMG peut permettre à des élèves, parfois hésitants et manquant d'assurance en seconde, mais sérieux et volontaires, de rebondir sur de nouvelles matières et de reprendre confiance en eux, parfois même au point de se révéler et de repartir sur des orientations post bac d'excellence (DCG, CPGE…)».

OBJECTIFS

Cette série permet d'obtenir toutes les clés pour comprendre l'organisation, le fonctionnement et les spécificités du monde de l'entreprise (gestion humaine, financière et commerciale). Il aborde les grandes questions de la gestion des organisations, comme par exemple : le rôle du facteur humain et les relations au travail, les différentes approches de la valeur, les nouveaux usages du numérique, le marketing, la recherche et la mesure de la performance, l'analyse des décisions et l'impact des stratégies d'entreprise….

Mme Rolling, professeur de mathématiques

*« En mathématiques, l'objectif est de donner aux élèves les notions nécessaires pour pouvoir réussir en gestion et en économie. Le programme aborde les taux d'évolution, les suites et leur application dans la gestion, les probabilités et les fonctions. Les élèves apprécient tout particulièrement le fait que l'**on applique concrètement les différentes notions** (plutôt théoriques dans un premier temps). Le tableur a aussi une partie très importante dans le programme et intervient dans tous les chapitres.»*

M. Romania, professeur d'italien

*«**Aller en 1re STMG doit être un choix réfléchi et non subi car s'est une série rigoureuse**, intéressante et qui offre des perspectives d'avenir. Comme toutes les deuxièmes langues vivantes, en italien LV2, l'objectif à atteindre est le niveau B1. L'objectif des cours d'italien est d'approfondir cette langue de manière ludique et interactive (avec des jeux, des activités variées, des thèmes comme le sport ou la mode) et de réfléchir sur notre société et le monde qui nous entoure.»*

Mme Matrat, professeur de gestion et finance

*«En enseignement de spécialité gestion et finance, nous abordons la comptabilité des entreprises, l'analyse financière (qui permet d'analyser la santé financière d'une entreprise), le contrôle de gestion (qui permet, par exemple, de calculer le coût de revient d'un produit), les budgets... le tout en s'appuyant sur l'outil informatique (tableur et bases de données entre autres). Cet enseignement demande beaucoup de rigueur. **Il ne nécessite pas à proprement parler un bon niveau en mathématiques mais demande de l'aisance avec la manipulation des chiffres**, laissant peu de place à la créativité et à l'improvisation... Il peut paraître un peu «austère» de prime abord, mais une fois les bases bien maîtrisées (comme le solfège en musique), l'élève va se prendre au jeu et retirer une réelle satisfaction à faire fonctionner ces mécanismes assez complexes.»*

Mme Spielmann, professeur de RHC

*« La spécialité Ressources humaines et communication est basée sur l'**étude du fonctionnement interne d'une organisation sur le plan des ressources humaines** : recrutement, valorisation, etc, jusqu'au licenciement, sur l'étude des situations de communication dans une organisation : interne/externe, écrite/orale, difficultés/moyens… Ce qui intéresse le plus les élèves c'est la découverte du fonctionnement de l'entreprise et la mise en pratique de leurs connaissances lors de séances de TD .*

Coline LENOBLE, TSTMG

«À la fin de la seconde, j'ai dû choisir entre aller en STMG ou en ES. J'ai choisi la série STMG et je suis convaincue d'avoir choisi la filière idéale : tout d'abord, il n'y a plus de physique et de SVT et de plus, il y a quatre nouvelles matières : les sciences de gestion, l'économie, le droit et le management. Étant à la base quelqu'un qui n'a jamais vraiment réussi car je ne travaillais pas assez, j'ai vu ces matières technologiques comme un nouveau départ. En participant activement au cours et en relisant sérieusement mon cours (surtout en le comprenant), je réussis.
Ce qui me plaît en STMG, c'est que les cours sont basés sur des événements actuels et réels ; on parle des entreprises connues, de choses qu'on connaît tous et on apprend beaucoup. C'est vraiment intéressant, ça change des cours où tout est théorique, sans application. Je pense qu'il ne faut pas avoir peur de participer en STMG, les cours sont vraiment attractifs et on ne s'ennuie pas ! Si on est intéressé, appliqué et sérieux, ça devient enfin intéressant et même parfois amusant d'aller en cours !»

Source
Guide
Après la seconde GT
Rentrée 2018

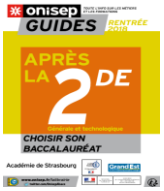

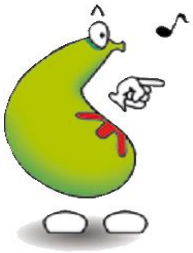

Entreprise
Car elle est au cœur de ce que l'on étudie.

Rigueur
Pour permettre un travail régulier et rigoureux qui va de la prise de notes en classe, aux révisions des leçons.

Esprit pratique et dynamisme
Pour s'impliquer dans les cours et donc mieux comprendre les leçons et mieux réussir lors des devoirs et des examens.

PROGRAMME

LES ENSEIGNEMENTS GÉNÉRAUX, COMMUNS AUX BACS TECHNOLOGIQUES

Mathématiques, français (en 1re), philosophie (en tle), histoire-géographie, EPS, langues vivantes...

LES ENSEIGNEMENTS TECHNOLOGIQUES, SPÉCIFIQUES À LA SÉRIE *(en 1re et en tle)*

Economie-droit
Aborde les grandes questions économiques, le rôle de l'Etat, la mondialisation, la notion de personnalité juridique, le rôle du contrat, les formes juridiques de l'entreprise…

Management des organisations
Aborde le rôle du management dans les organisations, les trois grandes formes d'organisations (les entreprises, les organisations publiques et les associations) et le management stratégique.

Sciences de gestion (uniquement en 1re)
Permet de mieux comprendre les différentes fonctions des organisations : administration, ressources humaines, comptabilité financière, contrôle de gestion, marketing, organisation de la production, systèmes d'information et de communication, etc.

LES ENSEIGNEMENTS DE SPÉCIALITÉ AU CHOIX *(en tle)*

Gestion et finance

Pour étudier le processus de création de la valeur, la mesure de la performance, les choix financiers et leurs impacts sur l'entreprise et ses acteurs.

Le système d'information permet la construction d'une représentation de l'entreprise par l'identification, l'évaluation, le classement et l'enregistrement de transactions. Il permet de fournir des informations pertinentes au regard des besoins des différents utilisateurs afin d'analyser la situation financière de l'entreprise et de préparer les décisions de gestion quel qu'en soit le niveau.
Il comporte des dimensions humaines, techniques et organisationnelles. Son étude est nécessaire afin de comprendre comment l'information financière et de gestion est produite, comment elle circule, est stockée et mise à disposition des utilisateurs.

Mercatique (marketing)

Pour découvrir la maîtrise du marché, du point de vue du producteur comme du point de vue du consommateur et l'impact des stratégies de communication.

L'enseignement de la mercatique vise à ouvrir la réflexion et à développer l'esprit critique vers un large champ d'outils et de pratiques qui structurent l'environnement quotidien du consommateur et du citoyen. Il s'appuie sur l'observation de l'environnement, dans un domaine particulièrement riche et prégnant. Il permet de maîtriser un certain nombre de méthodes qui favorisent la réussite dans des enseignements commerciaux au-delà du baccalauréat, mais qui pourront aussi être mobilisées et transférées dans d'autres champs d'études.
Il s'agit d'étudier les principaux concepts de la mercatique à travers trois grands thèmes : mercatique et consommateurs, mercatique et marchés, mercatique et société.
La mercatique est abordée à partir de différents points de vue : celui du consommateur, celui de l'entreprise et celui de la société, permettant ainsi de découvrir une pluralité d'approches, à la fois concurrentes et complémentaires.

Ressources humaines et communication

Pour examiner la dimension humaine de l'organisation et les logiques de valorisation du travail des acteurs.

Le programme de cette spécialité a pour objectif principal l'étude des démarches de gestion mises en oeuvre dans tout type d'organisation en matière de ressources humaines, en visant à concilier la recherche de la performance économique avec la performance sociale. Il permet :
- d'approfondir la compréhension des fonctionnements humains dans les organisations ;
- de développer un regard critique sur l'efficacité des méthodes, des techniques et des outils mobilisés pour gérer les ressources humaines, notamment au regard des résistances et des tensions individuelles ou collectives qui peuvent apparaître ;
- d'être sensibilisé aux différents champs de savoirs qui éclairent la réflexion et nourrissent les pratiques, tels que le droit, la communication, la gestion administrative, la sociologie du travail, la psychologie sociale ou encore la gestion des ressources humaines.

Systèmes d'information de gestion

Pour étudier les enjeux de la maîtrise de l'information et de la communication avec les technologies informatiques et les réseaux, et leurs apports dans la stratégie et le fonctionnement des organisations.

Elle privilégie une approche dynamique et concrète de la mobilisation des systèmes d'information au service de la gestion des organisations, à partir de quatre thèmes :
- l'organisation informatisée, pour explorer la diversité des rôles du système d'information et de ses impacts sur les métiers de l'organisation ;
- l'information pour décider et agir, pour étudier les logiques du traitement de l'information, ses finalités et ses limites ;
- communiquer pour collaborer, pour examiner la prise en charge des besoins d'interaction entre les acteurs ;
- rechercher la performance du système d'information, pour aborder la contribution du système d'information aux choix de l'organisation et la mesure de leurs effets.

Source : Guide Après la seconde GT
Rentrée 2018

GRAND EST onisep Site de Strasbourg

▶ Retour SOMMAIRE

3. Les horaires / Les coefficients au bac

HORAIRES/ COEF. ACTUELS

BAC STMG
SCIENCES ET TECHNOLOGIES DU MANAGEMENT ET DE LA GESTION

Forts de connaissances en management, en sciences de gestion, en économie et en droit, les bacheliers STMG peuvent envisager des poursuites d'études diversifiées.

Les spécialités du bac STMG en Terminale

• **Gestion et finance** : étudie le processus de création de la valeur, la mesure de la performance, les choix financiers et leurs impacts sur l'entreprise et ses acteurs.

• **Systèmes d'information de gestion** : s'intéresse aux enjeux de la maîtrise de l'information et de la communication avec les technologies informatiques et les réseaux et leurs apports dans la stratégie et le fonctionnement des organisations.

• **Ressources humaines et communication** : examine la dimension humaine de l'organisation et les logiques de valorisation et d'organisation du travail des acteurs au sein de l'entreprise.

• **Marketing (mercatique)** : porte sur la maîtrise du marché, du point de vue du producteur comme du point de vue du consommateur, et l'impact des stratégies de communication.

Source
Guide Après la 2nde GT - Rentrée 2018
ONISEP - Académie de Bordeaux

Le choix de la spécialité se fait en Terminale.

→ Les enseignements de 1re et Tle STMG (sciences et technologies du management et de la gestion)

Enseignements communs	1re	Tle	Coefficient
Mathématiques	3 h	2 h	3
Français	3 h	-	4 1)
Histoire-géographie	2 h	2 h	2
Langues vivantes 1 et 2 a)	4 h 30	5 h	LV1 : 3 2) LV2 : 2 2)
Philosophie	-	2 h	2
Économie-droit	4 h	4 h	5
Management des organisations	2 h 30	3 h	5
Sciences de gestion	6 h	-	3)
Éducation physique et sportive b)	2 h	2 h	2
Enseignement moral et civique	30 min	30 min	-
Accompagnement personnalisé	2 h	2 h	-
Un enseignement spécifique selon la spécialité retenue parmi :			
- gestion et finance	-	6 h	12 4)
- mercatique (marketing)	-	6 h	12 4)
- ressources humaines et communication	-	6 h	12 4)
- systèmes d'information de gestion	-	6 h	12 4)
Enseignements facultatifs			
• Deux enseignements au plus parmi : - éducation physique et sportive ; - arts c) ; - langue des signes française. • Atelier artistique d)	 3 h 3 h - 72 h annuelles	 3 h 3 h - 72 h annuelles	5)
Heures de vie de classe	10 h annuelles	10 h annuelles	-

a) La langue vivante 1 est étrangère. La langue vivante 2 peut être étrangère ou régionale. L'horaire élève indiqué correspond à une enveloppe globalisée pour ces deux langues vivantes. À l'enseignement d'une langue vivante peut s'ajouter 1h avec un assistant de langue.

b) L'enseignement d'EPS ne fait pas l'objet d'une épreuve terminale au bac mais est validé en CCF (contrôle en cours de formation).

c) Au choix parmi : arts plastiques, cinéma-audiovisuel, danse, histoire des arts, musique ou théâtre.

d) L'atelier artistique ne fait pas l'objet d'une épreuve au bac.

1) Épreuve anticipée en 1re, à l'écrit (coef. 2) et à l'oral (coef. 2).

2) Chaque évaluation de langue vivante comprend une évaluation écrite et orale.

3) L'enseignement de sciences de gestion est évalué par l'épreuve d'étude de gestion en 1re. Seuls les points supérieurs à 10/20 sont pris en compte et multipliés par 2.

4) L'évaluation de l'enseignement spécifique comprend une épreuve pratique évaluée en cours d'année (coef. 6) et une épreuve terminale écrite (coef. 6).

5) Seuls les points supérieurs à 10/20 sont pris en compte. Si une seule épreuve facultative choisie : les points sont multipliés par 2. Si deux épreuves facultatives choisies : les points obtenus à la 1re épreuve sont multipliés par 2.

En route vers le
BACCALAURÉAT 2021

Organisation et volumes horaires des enseignements des classes de première et terminale en série STMG à compter de la rentrée 2019 pour la classe de Première et de la rentrée 2020 pour la classe de Terminale.
Les nouveaux programmes entreront en vigueur aux mêmes dates.

Série STMG

BO LE BULLETIN OFFICIEL DE L'ÉDUCATION NATIONALE N°29 du 19 juillet 2018

Enseignements communs

	Enseignement	Volumes horaires en classe de première et de terminale
	Français	3 h en classe de première
	Philosophie	2 h en classe de terminale
	Histoire-géographie	1 h 30
	Enseignement moral et civique	18 h annuelles
	Langues vivantes A et B + enseignement technologique en langue vivante A (1)	4 h (dont 1 heure d'ETLV)
	Éducation physique et sportive	2 h
	Mathématiques	3 h
Accompagnement personnalisé (2)		
Accompagnement au choix de l'orientation (3)		
Heures de vie de classe		

Enseignements de spécialité

Série	Enseignement	Volumes horaires en classe de première	Enseignement	Volumes horaires en classe de terminale
STMG	Sciences de gestion et numérique	7 h	-	-
	Management	4 h	-	-
	-	-	Management, sciences de gestion et numérique avec 1 enseignement spécifique parmi : gestion et finance ; mercatique (marketing); ressources humaines et communication ; systèmes d'information de gestion.	10 h
	Droit et économie	4 h	Droit et économie	6 h

STMG Liste des coefficients et des épreuves

ÉPREUVES COMMUNES DE CONTRÔLE CONTINU	COEFFICIENT
Histoire-géographie	30 (affecté à la moyenne des notes obtenues)
Langue vivante A	
Langue vivante B	
Mathématiques	
Éducation physique et sportive	
Enseignements de spécialité suivis en classe de 1re	
Coefficient 10 affecté à la moyenne de l'évaluation des résultats de l'élève au cours du cycle terminal (1re/terminale)	
ÉPREUVES TERMINALES	**COEFFICIENT**
ÉPREUVES ANTICIPÉES	
Français écrit	5
Français oral	5
ÉPREUVES FINALES	
Philosophie	4
Épreuve orale terminale	14
Épreuves de spécialité de la série	16 x 2
TOTAL	100

Programme des enseignements de spécialité de 1ère STMG :
- Droit et économie
- Management
- Sciences de gestion et numérique

BO LE BULLETIN OFFICIEL DE L'ÉDUCATION NATIONALE
BO spécial n°1 du 22 janvier 2019

Source ONISEP

Retour SOMMAIRE

4. Liste des établissements proposant le bac STMG en Gironde

Établissements publics

Lycées	Gestion et finance	Mercatique (marketing)	Ressources humaines et communication	Systèmes d'information de gestion
Andernos - Lycée Nord Bassin Simone Veil	■		■	
Arcachon - Lycée de Grand Air	■	■	■	
Bazas - Lycée Anatole de Monzie	■	■	■	
Blaye - Lycée Jaufré Rudel	■		■	
Bordeaux - Lycée François Mauriac	■	■	■	
Bordeaux - Lycée Gustave Eiffel	■	■		■
Bordeaux - Lycée Jean Condorcet	■	■	■	
Bordeaux - Lycée Nicolas Brémontier	■	■	■	
Le Taillan-Médoc Lycée Sud Médoc - La Boétie	■		■	
Libourne - Lycée Max Linder	■	■	■	
Lormont - Lycée Élie Faure	■	■	■	
Mérignac - Lycée Fernand Daguin	■	■	■	
Pauillac - Lycée Odilon Redon		■	■	
Pessac - Lycée Pape Clément	■	■		
Saint-André-de-Cubzac - Lycée Philippe Cousteau		■		
Sainte-Foy-la-Grande Lycée Élysée Reclus	■	■		
Talence - Lycée Victor Louis	■	■	■	

Établissements privés sous contrat

Lycées	Gestion et finance	Mercatique (marketing)	Ressources humaines et communication	Systèmes d'information de gestion
Bordeaux Lycée privé Assomption - Sainte Clotilde		■		■
Bordeaux - Lycée privé Bel-Orme	■	■	■	
Bordeaux Lycée privé Saint-Joseph de Tivoli	■			
Bordeaux Lycée privé Saint-Vincent de Paul	■	■	■	
Bordeaux Lycée privé Sainte-Marie Bastide	■	■	■	
La Brède - Lycée privé de la Sauque	■	■		
Libourne - Lycée privé Montesquieu		■	■	

Source : Après la seconde générale ou technologique - Rentrée 2018 - Onisep Académie de Bordeaux

Pour consulter la liste de tous les établissements de l'académie de Bordeaux, consultez le guide
Après la seconde générale ou technologique - Rentrée 2018 - Onisep Nouvelle Aquitaine - Site de Bordeaux

▶ Retour SOMMAIRE

5. Découvrir le bac STMG sur les sites web des lycées

Quelques exemples

LYCÉE VICTOR LOUIS – TALENCE

Lycée Victor Louis www.lvlouis.net 2 avenue de Thouars 33405 TALENCE cedex administration@lvlouis.net 05 56 80 76 40

Fiche de présentation du Bac STMG

LYCÉE FERNAND DAGUIN – MÉRIGNAC

Filière STMG

LYCÉE BRÉMONTIER – BORDEAUX

1ère STMG

Terminale STMG

LYCÉE GUSTAVE EIFFEL – BORDEAUX

Mercatique

GF Gestion et finance

SIG Système d'information de gestion

PRIVÉ

LYCÉE BEL ORME – BORDEAUX

Bac STMG

LYCÉE SAINT VINCENT DE PAUL – BORDEAUX

Bac STMG

LYCÉE SAINTE-MARIE BASTIDE – BORDEAUX

Filières technologiques

Retour SOMMAIRE

6. Et après le bac STMG ?

Que faire après le bac STMG ?

Dossier - Publication : septembre 2018

Forts de connaissances en management, en sciences de gestion, en économie et en droit, les bacheliers STMG peuvent envisager des poursuites d'études diverses : BTS et DUT, mais aussi classes prépa, université et écoles.

onisep.fr
L'INFO NATIONALE ET RÉGIONALE SUR LES MÉTIERS ET LES FORMATIONS
COLLÈGE | LYCÉE, CFA | APRÈS LE BAC | ÉQUIPES ÉDUCATIVES | PARENTS | HANDICAP | MÉTIER | CAP VERS L'EMPLOI

Dossier
Que faire après le bac STMG (sciences et technologies du management et de la gestion) ?
Publication : 31 Octobre 2016

Forts de connaissances en management, en sciences de gestion, en économie et en droit, les bacheliers STMG peuvent envisager des poursuites d'études diverses : BTS et DUT, mais aussi classes prépa, université et écoles.

Les articles du dossier

Les BTS et DUT après le bac STMG
Accessibles sur dossier, BTS et DUT associent, pendant 2 ans, cours théoriques, pratique professionnelle et stages de terrain. Une fois diplômé, possibilité d'entrer sur le marché du travail ou de continuer ses études, en licence pro (pour 1 an) ou vers des cursus plus longs. Lire la suite

L'université après le bac STMG
Une part des bacheliers STMG opte pour l'université en vue d'y préparer une licence générale (bac+3), puis un master (bac+5). Point commun à toutes ces orientations : le mode d'enseignement, très éloigné du lycée, impose une grande autonomie et de la méthode dans l'organisation du travail personnel. Les études universitaires requièrent une solide culture générale, un goût pour l'abstraction et des qualités d'expression en français. Lire la suite

La filière expertise comptable après le bac STMG
Autre choix possible pour les bacheliers STMG, les diplômes de la filière expertise comptable. Outre qu'ils assurent une bonne insertion, ces diplômes sont proposés dans un grand nombre d'établissements publics. Le premier d'entre eux, le DCG, est accessible après le bac pour 3 ans d'études. Lire la suite

Les écoles spécialisées après le bac STMG
Les bacheliers STMG peuvent aussi faire le choix d'une école qui leur permet de préparer, en 2 à 5 ans, des diplômes professionnels dans divers domaines : vente, commerce, gestion, tourisme, santé, social... sélection sur dossier ou sur concours, avec une inscription en début d'année de terminale dans certaines écoles. Lire la suite

Les articles du dossier

• Les BTS et DUT après le bac STMG

Plus de la moitié des bacheliers STMG optent pour un BTS ou un DUT préparant aux métiers des services. Accessibles sur dossier, ces formations associent, pendant 2 ans, cours théoriques, pratique professionnelle et stages de terrain. Une fois diplômé à bac + 2, possibilité d'entrer sur le marché du travail ou de continuer ses études, en licence pro (pour 1 an) ou vers des cursus plus longs.

• L'université après le bac STMG

Une part des bacheliers STMG opte pour l'université en vue d'y préparer une licence (bac + 3), puis un master (bac + 5). Point commun à toutes ces orientations : le mode d'enseignement, très éloigné du lycée, impose une grande autonomie et de la méthode dans l'organisation du travail personnel. Les études universitaires requièrent une solide culture générale, un goût pour l'abstraction, de la méthodologie et des qualités d'expression en français.

• Les écoles spécialisées après le bac STMG

Les bacheliers STMG peuvent aussi faire le choix d'une école qui leur permet de préparer, en 2 à 5 ans, des diplômes professionnels dans divers domaines : commerce, comptabilité, santé, social, tourisme... Recrutement sur dossier ou sur concours, avec une inscription en début d'année de terminale pour certaines écoles spécialisées.

• Les classes préparatoires aux grandes écoles après le bac STMG

Si la majorité des bacheliers STMG se tourne vers les BTS et les DUT, ils sont de plus en plus nombreux à entrer en une classe préparatoire aux grandes écoles (CGPE). Deux prépas économiques les accueillent.

Après le bac STMG - Fiche Onisep 2019

onisep TOUTE L'INFO SUR LES MÉTIERS ET LES FORMATIONS
FICHES BAC 2019

APRÈS LE BAC STMG
[sciences et technologies du management et de la gestion]

Forts de leurs connaissances en gestion, en économie et en droit, les bacheliers STMG peuvent envisager différentes poursuites d'études en BTS et DUT surtout, mais aussi en classes prépa, en écoles ou à l'université.

BTS-DUT

55 % des bacheliers STMG s'engagent dans un BTS ou un DUT. Accessibles sur dossier, ces formations associent, pendant 2 ans, cours théoriques, pratiques professionnelles et stages de terrain. Elles permettent d'entrer sur le marché du travail ou de poursuivre ses études, principalement en licence professionnelle (en un an) ou en école de commerce.

Les brevets de technicien supérieur

Quatre bacheliers STMG sur dix s'orientent en BTS, en lycée ou en école, en formation à temps plein ou en alternance. La polyvalence de leur bac leur donne accès à une quinzaine de spécialités de BTS, dans la continuité ou la complémentarité de la spécialité choisie en terminale. L'accès à ces formations est principalement fonction de la qualité du dossier scolaire.

• En gestion: les BTS gestion de la PME; support à l'action managériale; comptabilité et gestion.

• En vente et commerce: trois BTS visent le développement de compétences commerciales larges: management des unités commerciales (qui devrait devenir management commercial opérationnel); négociation et digitalisation de la relation client; commerce international (deux langues obligatoires, dont l'anglais).

• En informatique: le BTS services informatiques aux organisations, avec deux spécialisations possibles: solutions d'infrastructure, systèmes et réseaux; solutions logicielles et applications métiers.

• En communication: le BTS communication.

• Neuf autres BTS sont spécialisés dans un secteur d'activités: assurance; banque, conseiller de clientèle (particuliers); management en hôtellerie-restauration; notariat; professions immobilières; technico-commercial; tourisme; transport et prestations logistiques (qui devrait devenir gestion des transports et logistique associée); services et prestations des secteurs sanitaire et social.

Les diplômes universitaires de technologie

11 % des bacheliers STMG s'inscrivent dans un IUT (institut universitaire de technologie). Une dizaine de spécialités proposent des enseignements dans la continuité de leur bac. La sélection s'appuie sur la qualité du dossier scolaire présenté.

• En gestion: les DUT gestion des entreprises et des administrations options gestion des ressources humaines, gestion comptable et financière, ou gestion et management des organisations; gestion adminis-

Après le bac STMG - Fiches Onisep Nouvelle Aquitaine - Site de Bordeaux

Gestion et finance
Systèmes d'information de gestion

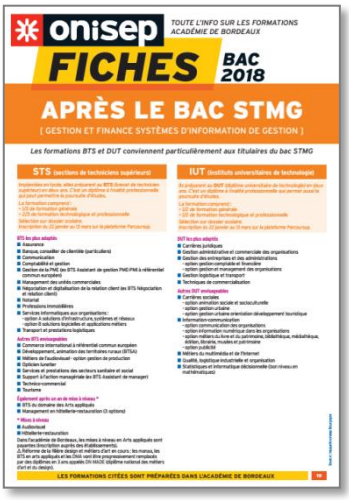

Mercatique

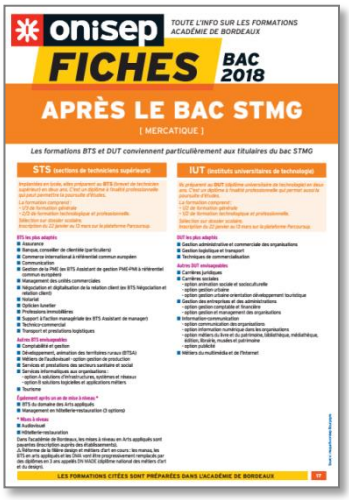

Ressources humaines
et communication

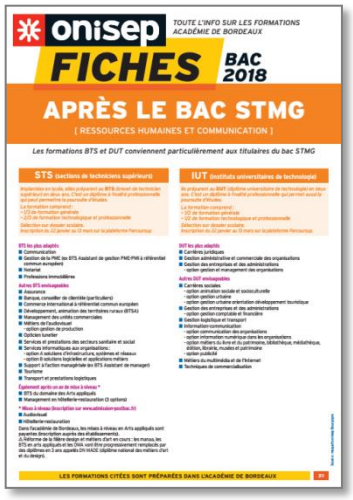

Ces fiches sont téléchargeables dans le guide
ONISEP NOUVELLE-AQUITAINE
« Que faire après les bacs généraux et technologiques »

POURSUITES D'ÉTUDES

Si la majorité des bacheliers STMG se tourne vers des DUT ou des BTS, ils sont de plus en plus nombreux à s'engager vers les classes préparatoires aux grandes écoles (CPGE) adaptées.

Les formations supérieures les plus adaptées aux bacheliers STMG dans l'académie :

Les BTS : BTS Assurance ; BTS Banque, conseiller de clientèle ; BTS Professions immobilières ; BTS Comptabilité et gestion ; BTS Commerce international ; BTS Management des unités commerciales ; BTS Négociation relation client ; BTS Technico-commercial ; BTS Assistant de gestion PME-PMI ; BTS Assistant de manager ; BTS Communication ; BTS Services informatiques aux organisations…

Les DUT : DUT Techniques de commercialisation ; DUT Gestion des entreprises et des administrations ; DUT Information-communication… **30 % des places sont réservées aux bacheliers technologiques.**

La CPGE économique et commerciale technologique (ECT) est ouverte aux bacheliers des 4 spécialités. Elle prépare en 2 ans, avec une grande réussite, aux concours d'entrée des écoles supérieures de commerce et de management (3 ans d'études) qui délivrent des diplômes permettant d'accéder aux métiers de l'encadrement. Elle est proposée au lycée René Cassin de Strasbourg.

Le diplôme de comptabilité et de gestion (DCG) est plutôt réservé aux bacheliers des spécialités gestion et finance et systèmes d'information de gestion. Il prépare en 3 ans (niveau licence) aux métiers de la gestion et permet de poursuivre avec le DSCG (niveau master) jusqu'au DEC (diplôme d'expert comptable).

Source
Guide
Après la seconde GT
Rentrée 2018

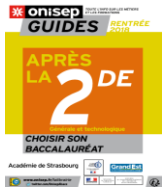

Source : Guide Après la seconde GT
Rentrée 2018
GRAND EST
onisep Site de Strasbourg

Zoom sur deux formations d'excellence

© Dalaprod / Fotolia.com

La CPGE ECT

Classe préparatoire aux grandes écoles économique et commerciale option technologique

Le principal objectif de la CPGE est de se préparer en deux ans à passer les concours d'entrée en école de management et de commerce. L'option technologique (ECT) permet d'entrer dans les mêmes écoles que les voies ECS (option scientifique) et ECE (option économique).

Les avantages

Elle est réservée et adaptée aux bacheliers STMG
Seuls les bacheliers STMG sont recrutés dans cette CPGE qui leur est réservée. Les enseignements sont adaptés et ont pour but d'améliorer leur niveau dans les disciplines générales ; d'approfondir leurs connaissances en gestion, économie et droit et de les entraîner à passer les épreuves écrites et orales des concours.

Elle est le meilleur tremplin vers les grandes écoles
En plus des écoles les plus prestigieuses (HEC, ESSEC, ESCP…), il existe une trentaine de grandes écoles généralement désignées sous le signe d'ESC (École supérieure de commerce) réparties sur le territoire national. Toutes ces écoles délivrent après 3 années de formation, un diplôme de niveau bac+5 (master) qui donne accès aux carrières de cadres supérieurs en France ou à l'étranger dans le secteur privé ou public.

Le DCG

Diplôme de comptabilité et de gestion

Premier jalon de la filière expert-comptable, le DCG se prépare en 3 ans et est reconnu au grade licence. Il ouvre un accès direct au monde professionnel mais permet surtout de prolonger son cursus.

Les avantages

Les bacheliers STMG sont attendus
Les diplômés de STMG (spécialités gestion et finance et systèmes d'information de gestion) sont attendus dans cette formation qui convient parfaitement aux compétences qu'ils ont développées au lycée.

Un diplôme professionnalisant permettant aussi une poursuite d'études de haut niveau
Diplôme national de niveau licence, il permet aux étudiants d'obtenir en 3 ans des connaissances en comptabilité et finance d'entreprise. Ce diplôme rend possible une insertion professionnelle directe.
Il constitue également une étape dans des études plus longues, notamment en DSCG (diplôme supérieur de comptabilité et de gestion) niveau master puis en DEC (diplôme d'expert-comptable) niveau doctorat. A noter, il est possible de préparer ce diplôme, ainsi que l'ensemble du cursus, en apprentissage au sein d'une entreprise.

M. Arnaud et M. Kohl, enseignants en CPGE ECT

Une formation accessible à tous
Pour entrer en prépa, les appréciations des professeurs sont plus importantes que les notes. L'élève doit prouver qu'il est assidu. Concrètement, il y a moins de demandes pour entrer en CPGE ECT que pour les autres prépas, les élèves se censurent. Il faut oser candidater et soigner son dossier.

Des conditions de travail idéales
Les effectifs sont réduits et cela nous permet de suivre chaque étudiant de très près ! Il y a une bonne ambiance de travail. Ils s'entraînent ensemble et s'entraident sans concurrence. En prépa, on accompagne les étudiants jusqu'au bout. Chacun va arriver à son meilleur niveau.

100 % de réussite aux concours
Tous les élèves tentent les concours et ils réussissent tous. Ensuite, ils réussissent très bien en école de commerce. Ils ont un énorme avantage, ils connaissent déjà toutes les matières ! »

Mme Vierling-Kovar, enseignante en DCG

Un grand nombre de bacheliers STMG
Certaines années, nous avons eu 50% de bacheliers STMG, nous tenons à en avoir. Cette année ils représentent un tiers de l'effectif. C'est une poursuite naturelle pour les STMG spécialité comptabilité et finance. La spécialité n'est pas une obligation mais elle est recommandée.

Une licence généraliste de gestion
Il y a un peu de tout, beaucoup de droit, d'économie, du management, et plein de matières de gestion différentes avec bien sûr de la comptabilité. Ce qui permet de choisir par la suite des études assez variées. C'est une licence, assimilée à une prépa, mais pas à thématique théorique comme une licence universitaire, c'est une sorte de cas à part.

Des poursuites d'études systématiques
Il y a toujours quelques élèves qui entrent dans la vie active après le DCG mais c'est une formation pour continuer en master (bac+ 5) voire en expertise comptable pour ceux qui le souhaitent (bac+ 8). C'est un secteur où il y a réellement de l'embauche. Il va y avoir beaucoup de départs à la retraite ces prochaines années. »

Retour SOMMAIRE

7. Des ressources pour continuer à s'informer

------▶ Un site à explorer sans modération ◀------

www.onisep.fr/Ma-voie-economique

------▶ Une collection papier de l'Onisep (collection Parcours) ◀------

Les métiers et leurs environnements / Les formations permettant d'accéder à ces métiers

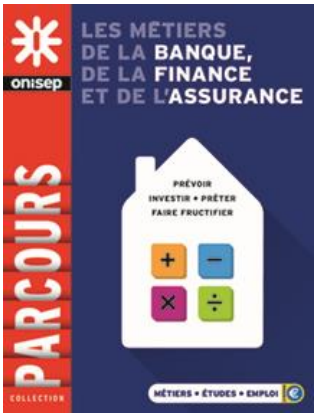

http://bit.ly/29Ux2KN

https://bit.ly/2sbUgHU

http://bit.ly/2lLKIls

http://bit.ly/1pOWR4N

- En consultation dans les **CDI** des établissements scolaires et dans les **CIO**
- Achat :
  - sur le **site web de l'ONISEP** (onglet Librairie) : version papier ou version numérique (PDF)
  - sur le **stand de l'Onisep lors des salons** (AQUITEC, L'Etudiant…)

---▶ Un Padlet sur l'orientation après la seconde générale et technologique ◀---

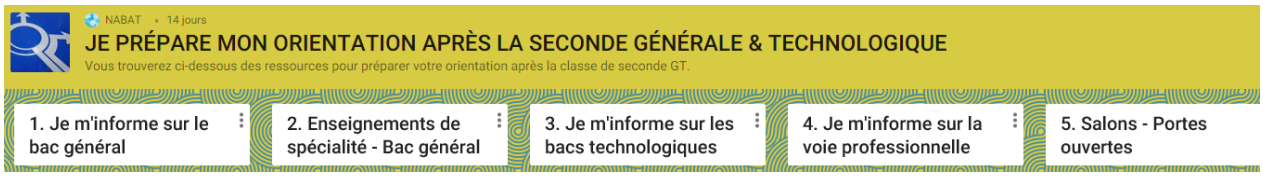

https://fr.padlet.com/jean_luc_nabat/dc629k7jxhe6

---▶ Un document papier de l'Onisep (collection INFOSUP) ◀---

http://bit.ly/1Ncjrea

Quelles poursuites d'études après le bac STMG ?

- En consultation dans les **CDI** des établissements scolaires et dans les **CIO**
- Achat :
  - sur le **site web de l'ONISEP** (onglet Librairie) : version papier ou version numérique (PDF)
  - sur le **stand de l'Onisep lors des salons** (AQUITEC, L'Etudiant…)

---▶ Un Twitter pour suivre l'actualité des métiers et des formations après bac ◀---

ORIENT' APRÈS BAC

@OrientApresBac

https://twitter.com/orientapresbac

▶ Retour SOMMAIRE